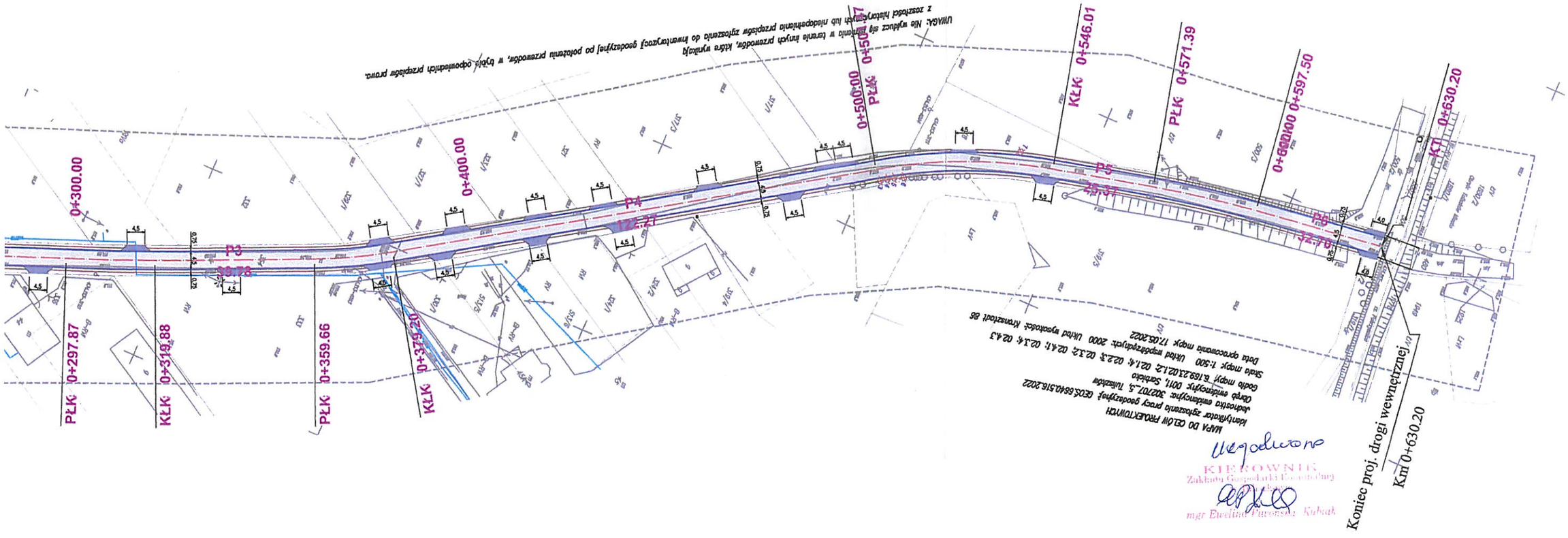

UWAGA: Nie wykluczo się kolizji w terenie innych przewodów, które wynikają z rozbieżności pomiarowych lub niedopomiarów przebiegu przewodów, w tym/ odpowiednich przebiegów przewo.

MAPA DO CELÓW PROJEKTOWYCH
Identyfikator zgłoszenia pracy geodezyjnej: GEOS.6640.516.2022
Identyfikator ewidencyjny: 302707_5. Tuliszków
Obręb ewidencyjny: 0011, Sarbicko
Godło mapy: E1692302.1.2 021.4; 022.3; 023.2; 024.1; 023.4; 024.3
Skala mapy: 1:500 Układ współrzędnych: 2000 Układ wysokości: Kronsztadt 86
Data opracowania mapy: 17.05.2022

LEGENDA

- krawędź jedni z betonu asfaltowego
- krawędź zjazdu z betonu asfaltowego
- krawędź pobocza z kruszywa kamiennego

- nawierzchnia jezdni z betonu asfaltowego gr. 4 cm
- nawierzchnia pobocza z kruszywa kamiennego gr. 10 cm
- nawierzchnia zjazdów z betonu asfaltowego gr. 4 cm
- powierzchnia terenów zielonych

ELEMETY ISTNIEJĄCE

- istniejąca krawędź jezdNI drogi powiatowej
- istniejący wodociag

Grupa Projektowa
PROGROUP
Posada, ul. Asnyka 8, 62-530 Kazimierz Biskupi, NIP: 6651636699, Regon 302717514, tel. 668 355 977, gp.progroup@op.pl

Branża: DROGOWA		Rodzaj dokumentacji: PROJEKT OBUDOWLANY	
Inwestor	GMINA I MIASTO TULISZKÓW Plac Powstańców Styczniowych; 62-740 Tuliszków		
Nazwa inwestycji/adres	PRZEBUDOWA DROGI W MIEJSCOWOŚCI SARBICKO gm. Tuliszków, obr. ewid. Sarbicko		
Grupa projektowa : mgr inż. K. Cichocki, mgr inż. S. Cichocka		Specjalność/Numer uprawnień	Podpis
Projektował	mgr inż. Krzysztof Cichocki	drogowa: WKP/0292/PWOD/12	
Sprawdził	mgr inż. Sylwia Cichocka	drogowa: WKP/0092/PWOD/13	
Treść rysunku	PLAN SYTUACYJNY		
Numer egzemplarza	Data 05.2022 r.	Skala 1 : 1000	Numer rysunku D-2